



Livingstonestraat 62, HULST
€ 449.500,- k.k.

Faasse & Fermont



Woningen

Nieuwbouw

Hypotheeken & verzekeringen

Bedrijfsonroerend goed

Kenmerken en gegevens

Bouw

Soort woonhuis	2-onder-1 kapwoning
Soort bouw	Bestaande bouw
Bouwjaar	2005
Soort dak	Zadeldak

Oppervlakten en inhoud

Gebruiksoppervlakten

Wonen	157 m ²
Perceel	249 m ²
Inhoud	581 m ³

Indeling

Aantal kamers	5
Aantal badkamers	1
Badkamervoorzieningen	Douche, ligbad, wastafelmeubel
Aantal woonlagen	3

Energie

Definitief energielabel	A
Isolatie	volledig geïsoleerd
Verwarming	c.v.-ketel
Cv-ketel	Intergas

Kadastrale gegevens

HULST
Hulst, Sectie: R, Nummer:
1348

Kadastrale kaart

Oppervlakte	248 m ²
Eigendomssituatie	Volle eigendom

Buitenruimte

Ligging	aan rustige weg, in woonwijk
Tuin	achtertuin, voortuin
Tuin breedte	9 m
Tuin diepte	11 m
Ligging tuin	Zuiden

Omschrijving

Deze fraaie 2-onder-1-kapper is gelegen in de geliefde woonwijk "Groote Kreek". Het vrije, weidse uitzicht maakt de ligging nog aantrekkelijker. De woning is volledig geïsoleerd en beschikt over een ruime woonkamer, 4 slaapkamers, een geïsoleerde garage, 12 zonnepanelen en een zonnige tuin. Kortom, een ideale gezinswoning op een aantrekkelijke locatie.

De "Groote Kreek" is gelegen aan de rand van Hulst. U heeft hier alle voorzieningen van Hulst binnen handbereik. Zowel scholen als sportverenigingen e.d. zijn op fietsafstand. Ook supermarkten en het stadscentrum zijn vlakbij.

Indeling

Begane grond

Entree met hal, meterkast en toilet. De L-vormige woonkamer is licht en verrassend met de verschillende zithoeken aan de voorzijde en een tuingerichte eethoek aan de achterzijde. De schuifpui biedt optimaal contact met de tuin en zorgt voor veel lichtinval. Wanden, vloeren en plafonds zijn netjes afgewerkt. De eigentijdse keuken biedt uitzicht op de tuin. Er is veel kastruimte en apparatuur, namelijk: afzuigkap, oven, vaatwasmachine, magnetron, koelkast en inductiekookplaat. Voor een vriezer is plaats in de praktische omgebouwde garage die zowel vanuit de keuken en via de oprit toegankelijk is. Tevens biedt de garage toegang tot de tuin.

1e verdieping:

Op de eerste verdieping zijn 2 slaapkamers, badkamer en separaat toilet. Beide slaapkamers zijn aan de voorkant gesitueerd. De grootste slaapkamer is ca. 18 m². Daarnaast is de kleinere slaapkamer van ca. 8 m². Deze is nu in gebruik als kantoorruimte. De badkamer is voorzien van een ligbad, douche en wastafelmeubel.

2e verdieping:

Op de tweede verdieping treft u 2 ruime slaapkamers van ca. 11 m² en een technische ruimte met de C.V.-ketel en wasmachine aansluiting. Doordat er op de slaapkamers een vaste hoogslaper is gesitueerd, bieden de slaapkamers meer ruimte.

Tuin

De achtertuin, op het zuiden, is netjes aangelegd met diverse terrassen en met vaste planten. In de tuin heeft u veel privacy en achterin staat een houten berging. Voor de garage is ruimte om een auto op eigen terrein te parkeren. In de directe omgeving zijn diverse openbare parkeergelegenheden.

Enthousiast geworden?

Neem dan contact met ons op voor een bezichtiging.

Oplevering: in overleg













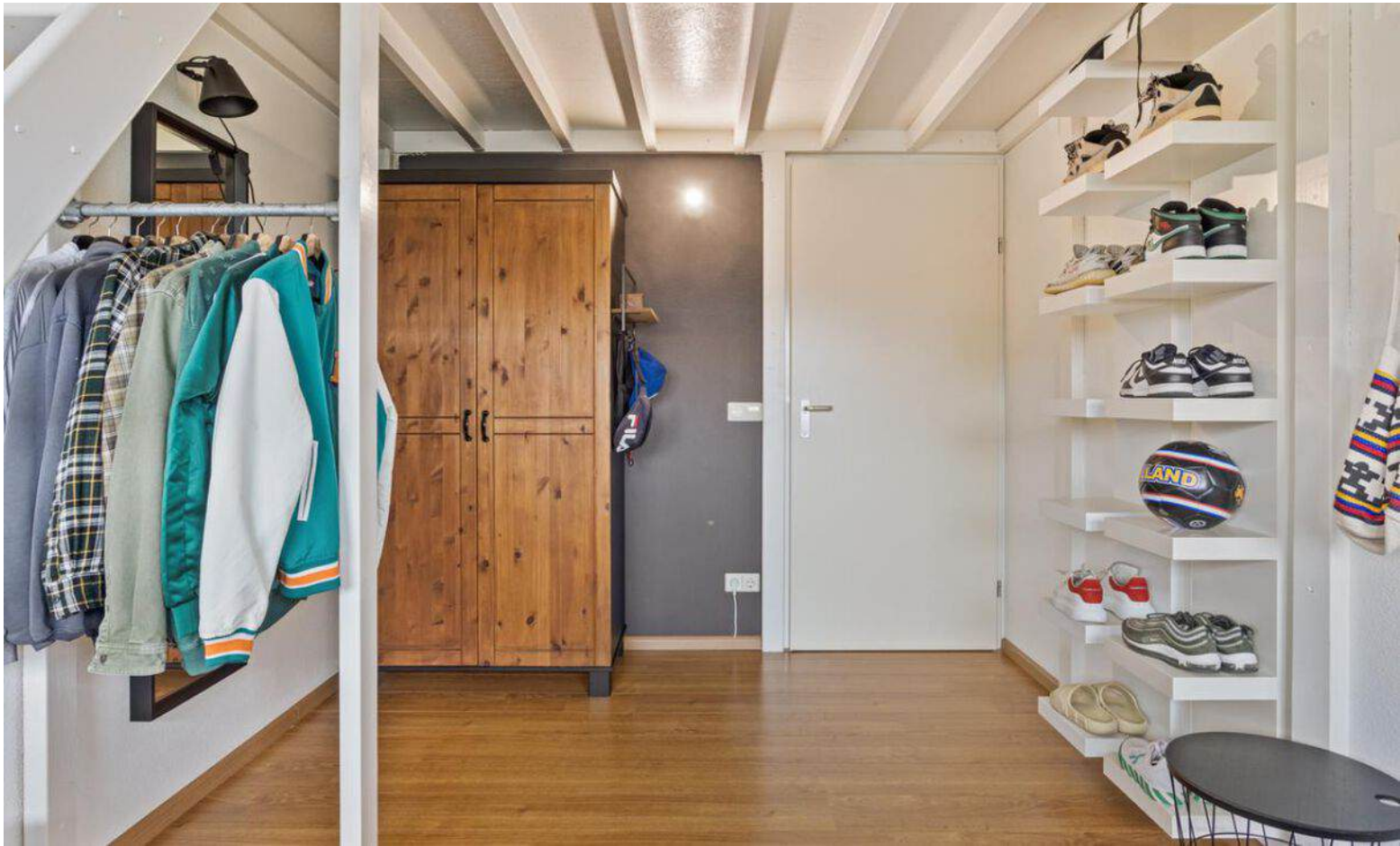

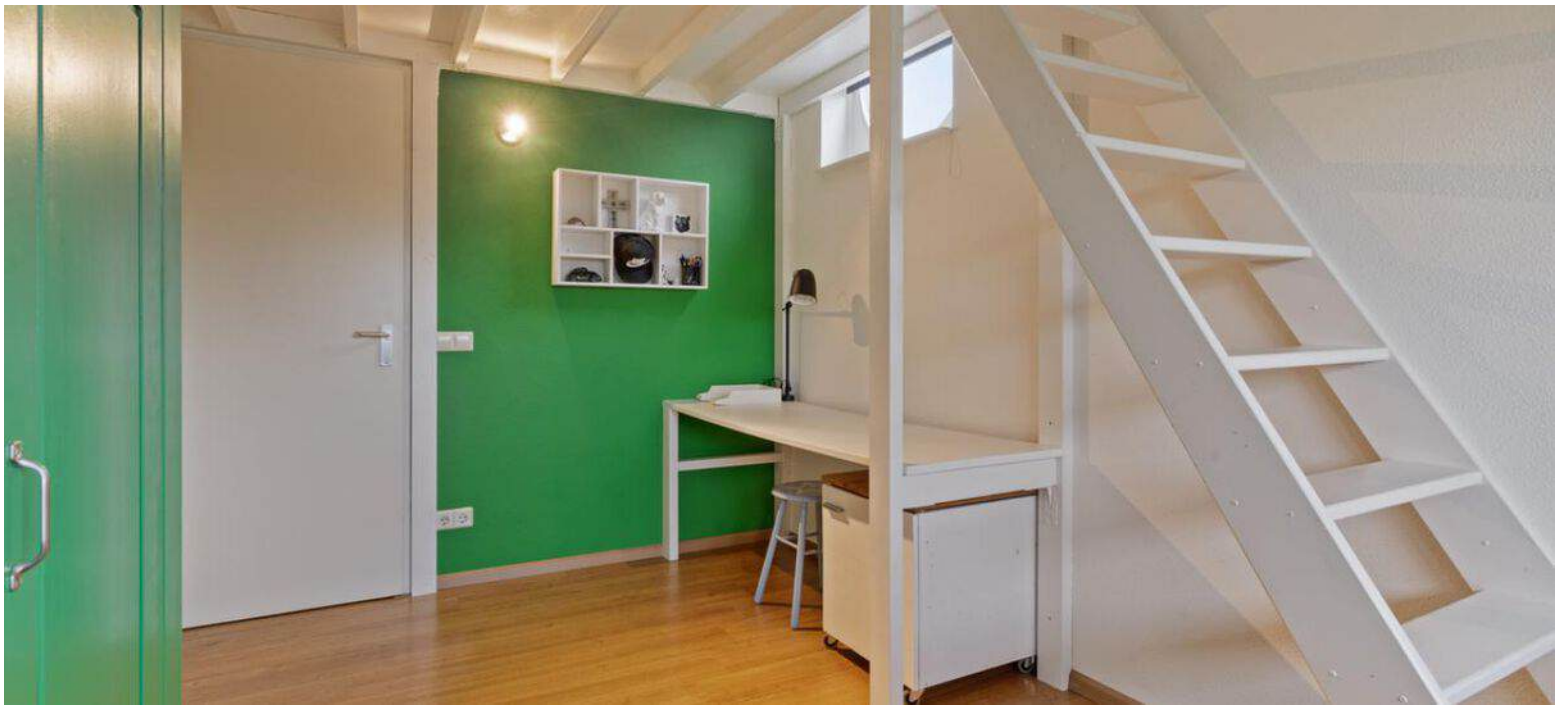





Plattegrond



Aan de plattegronden kunnen geen rechten worden ontleend
© Zibber www.zibber.nl

Plattegrond



Plattegrond

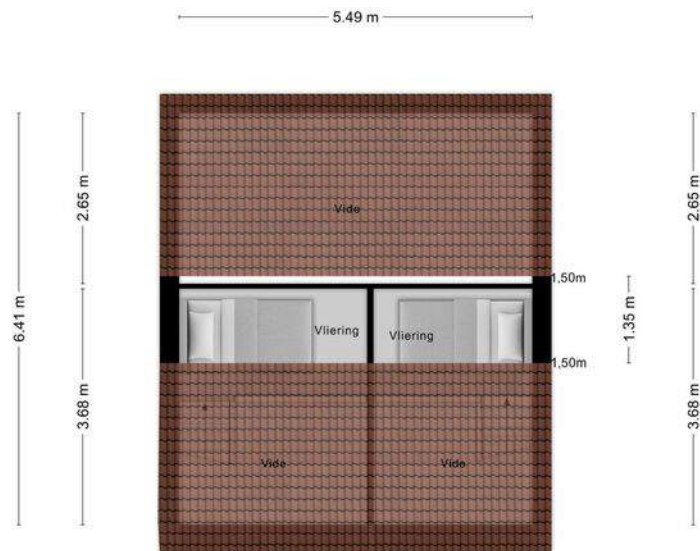

1.80 m

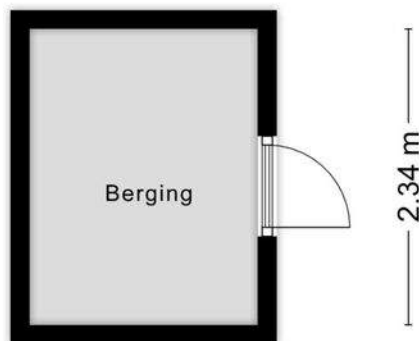

LIJST VAN ZAKEN

Persoonlijke gegevens

Naam:

Adres te verkopen woning:

Livingstonestraat 62, 4562BB te HULST

Datum:

10 November 2024

Voor de onderstaande zaken -ongeacht of ze roerend dan wel onroerend zijn- geldt dat ze soms wel en soms niet in de woning achterblijven. De lijst is bedoeld om duidelijkheid te scheppen om discussies achteraf te voorkomen.

Let op: Indien er geen duidelijkheid bestaat omtrent een zaak en/of indien er geen nadere afspraken zijn gemaakt over een zaak betekent dit dat de betreffende zaak wordt meegenomen door verkoper en dus niet achterblijft in de woning.

WONING

Interieur

Verlichting, te weten:

	Blijft achter	Gaat mee	Ter overname	n.v.t.
inbouwspots/dimmers	<input checked="" type="checkbox"/>	<input type="checkbox"/>	<input type="checkbox"/>	<input type="checkbox"/>
opbouwspots/armaturen/lampen/dimmers	<input type="checkbox"/>	<input checked="" type="checkbox"/>	<input type="checkbox"/>	<input type="checkbox"/>
losse (hang)lampen	<input type="checkbox"/>	<input checked="" type="checkbox"/>	<input type="checkbox"/>	<input type="checkbox"/>

(Losse)kasten,legplanken, te weten:

	Blijft achter	Gaat mee	Ter overname	n.v.t.
hang-/legkast 3-deurs overloop zolder	<input type="checkbox"/>	<input type="checkbox"/>	<input checked="" type="checkbox"/>	<input type="checkbox"/>
hang-/legkast deuren + lades overloop zolder	<input type="checkbox"/>	<input type="checkbox"/>	<input checked="" type="checkbox"/>	<input type="checkbox"/>
hang-/legkast 1-deurs groen slk zolder	<input type="checkbox"/>	<input type="checkbox"/>	<input checked="" type="checkbox"/>	<input type="checkbox"/>
hang-/legkast 2-deurs hout/zwart	<input type="checkbox"/>	<input type="checkbox"/>	<input checked="" type="checkbox"/>	<input type="checkbox"/>
hangend dressoir slk 1e verd	<input type="checkbox"/>	<input type="checkbox"/>	<input checked="" type="checkbox"/>	<input type="checkbox"/>
hangend dressoir hal b.g.	<input type="checkbox"/>	<input type="checkbox"/>	<input checked="" type="checkbox"/>	<input type="checkbox"/>
planken en dragers CV-ruimte	<input checked="" type="checkbox"/>	<input type="checkbox"/>	<input type="checkbox"/>	<input type="checkbox"/>
houten stellingkast CV-ruimte	<input checked="" type="checkbox"/>	<input type="checkbox"/>	<input type="checkbox"/>	<input type="checkbox"/>

Raamdecoratie/zonwering binnen, te weten:

	Blijft achter	Gaat mee	Ter overname	n.v.t.
gordijnrails	■	<input type="checkbox"/>	<input type="checkbox"/>	<input type="checkbox"/>
gordijnen	■	<input type="checkbox"/>	<input type="checkbox"/>	<input type="checkbox"/>
overgordijnen	<input type="checkbox"/>	<input type="checkbox"/>	<input type="checkbox"/>	■
vitrages	<input type="checkbox"/>	<input type="checkbox"/>	<input type="checkbox"/>	■
rolgordijnen	■	<input type="checkbox"/>	<input type="checkbox"/>	<input type="checkbox"/>
lamellen	<input type="checkbox"/>	<input type="checkbox"/>	<input type="checkbox"/>	■
jaloerieën	<input type="checkbox"/>	<input type="checkbox"/>	<input type="checkbox"/>	■
(losse) horren/rolhorren	<input type="checkbox"/>	<input type="checkbox"/>	<input type="checkbox"/>	■

Vloerdecoratie, te weten:

	Blijft achter	Gaat mee	Ter overname	n.v.t.
vloerbedekking	<input type="checkbox"/>	<input type="checkbox"/>	<input type="checkbox"/>	■
parketvloer	■	<input type="checkbox"/>	<input type="checkbox"/>	<input type="checkbox"/>
houten vloer(delen)	<input type="checkbox"/>	<input type="checkbox"/>	<input type="checkbox"/>	■
laminaat	■	<input type="checkbox"/>	<input type="checkbox"/>	<input type="checkbox"/>
plavuizen	■	<input type="checkbox"/>	<input type="checkbox"/>	<input type="checkbox"/>
	Blijft achter	Gaat mee	Ter overname	n.v.t.
(Voorzet) openhaard met toebehoren	<input type="checkbox"/>	<input type="checkbox"/>	<input type="checkbox"/>	■
Allesbrander	<input type="checkbox"/>	<input type="checkbox"/>	<input type="checkbox"/>	■
Houtkachel	<input type="checkbox"/>	<input type="checkbox"/>	<input type="checkbox"/>	■
(Gas)kachels	<input type="checkbox"/>	<input type="checkbox"/>	<input type="checkbox"/>	■
Designradiator(en)	<input type="checkbox"/>	<input type="checkbox"/>	<input type="checkbox"/>	■
Radiatorafwerking	<input type="checkbox"/>	<input type="checkbox"/>	<input type="checkbox"/>	■

Overig, te weten:

	Blijft achter	Gaat mee	Ter overname	n.v.t.
spiegelwanden	<input type="checkbox"/>	<input type="checkbox"/>	<input type="checkbox"/>	■
schilderij ophangstelsysteem	<input type="checkbox"/>	<input type="checkbox"/>	<input type="checkbox"/>	■

Keuken

	Blijft achter	Gaat mee	Ter overname	n.v.t.
Keukenblok (met bovenkasten)	■	<input type="checkbox"/>	<input type="checkbox"/>	<input type="checkbox"/>

Keuken (inbouw)apparatuur, te weten:

	Blijft achter	Gaat mee	Ter overname	n.v.t.
kookplaat	■	<input type="checkbox"/>	<input type="checkbox"/>	<input type="checkbox"/>
(gas)fornuis	<input type="checkbox"/>	<input type="checkbox"/>	<input type="checkbox"/>	■
afzuigkap	■	<input type="checkbox"/>	<input type="checkbox"/>	<input type="checkbox"/>
magnetron	■	<input type="checkbox"/>	<input type="checkbox"/>	<input type="checkbox"/>
oven	■	<input type="checkbox"/>	<input type="checkbox"/>	<input type="checkbox"/>
combi-oven/combimagnetron	<input type="checkbox"/>	<input type="checkbox"/>	<input type="checkbox"/>	■
koelkast	■	<input type="checkbox"/>	<input type="checkbox"/>	<input type="checkbox"/>
vriezer	<input type="checkbox"/>	■	<input type="checkbox"/>	<input type="checkbox"/>
koel-vriescombinatie	<input type="checkbox"/>	<input type="checkbox"/>	<input type="checkbox"/>	■
vaatwasser	■	<input type="checkbox"/>	<input type="checkbox"/>	<input type="checkbox"/>
Quooker	<input type="checkbox"/>	<input type="checkbox"/>	<input type="checkbox"/>	■
koffiezetapparaat	<input type="checkbox"/>	<input type="checkbox"/>	<input type="checkbox"/>	■

Keukenaccessoires, te weten:

	Blijft achter	Gaat mee	Ter overname	n.v.t.
--	---------------	----------	--------------	--------

Sanitair/sauna

Toilet met de volgende toebehoren:

	Blijft achter	Gaat mee	Ter overname	n.v.t.
toilet	■	<input type="checkbox"/>	<input type="checkbox"/>	<input type="checkbox"/>
toiletrolhouder	■	<input type="checkbox"/>	<input type="checkbox"/>	<input type="checkbox"/>
toiletborstel(houder)	■	<input type="checkbox"/>	<input type="checkbox"/>	<input type="checkbox"/>
fontein	■	<input type="checkbox"/>	<input type="checkbox"/>	<input type="checkbox"/>

Badkamer met de volgende toebehoren:

	Blijft achter	Gaat mee	Ter overname	n.v.t.
ligbad	■	<input type="checkbox"/>	<input type="checkbox"/>	<input type="checkbox"/>
jacuzzi/whirlpool	<input type="checkbox"/>	<input type="checkbox"/>	<input type="checkbox"/>	■
douche (cabine/scherm)	■	<input type="checkbox"/>	<input type="checkbox"/>	<input type="checkbox"/>
stoomdouche (cabine)	<input type="checkbox"/>	<input type="checkbox"/>	<input type="checkbox"/>	■
wastafel	■	<input type="checkbox"/>	<input type="checkbox"/>	<input type="checkbox"/>
wastafelmeubel	■	<input type="checkbox"/>	<input type="checkbox"/>	<input type="checkbox"/>

	Blijft achter	Gaat mee	Ter overname	n.v.t.
planchet	<input type="checkbox"/>	<input type="checkbox"/>	<input type="checkbox"/>	■
toiletkast	<input type="checkbox"/>	<input type="checkbox"/>	<input type="checkbox"/>	■
toilet	■	<input type="checkbox"/>	<input type="checkbox"/>	<input type="checkbox"/>
toiletrolhouder	■	<input type="checkbox"/>	<input type="checkbox"/>	<input type="checkbox"/>
toiletborstel(houder)	■	<input type="checkbox"/>	<input type="checkbox"/>	<input type="checkbox"/>
spiegelkast badkamer	■	<input type="checkbox"/>	<input type="checkbox"/>	<input type="checkbox"/>
	Blijft achter	Gaat mee	Ter overname	n.v.t.
Sauna met toebehoren	<input type="checkbox"/>	<input type="checkbox"/>	<input type="checkbox"/>	■

Exterieur/installaties/veiligheid/energiebesparing

	Blijft achter	Gaat mee	Ter overname	n.v.t.
Schotel/antenne	<input type="checkbox"/>	<input type="checkbox"/>	<input type="checkbox"/>	■
Brievenbus	<input type="checkbox"/>	<input type="checkbox"/>	<input type="checkbox"/>	■
(Voordeur)bel	■	<input type="checkbox"/>	<input type="checkbox"/>	<input type="checkbox"/>
Alarminstallatie	<input type="checkbox"/>	<input type="checkbox"/>	<input type="checkbox"/>	■
(Veiligheids)sloten en overige inbraakpreventie	■	<input type="checkbox"/>	<input type="checkbox"/>	<input type="checkbox"/>
Rookmelders	■	<input type="checkbox"/>	<input type="checkbox"/>	<input type="checkbox"/>
Screens/rolluiken	<input type="checkbox"/>	<input type="checkbox"/>	<input type="checkbox"/>	■
CV met toebehoren	■	<input type="checkbox"/>	<input type="checkbox"/>	<input type="checkbox"/>
(Klok)thermostaat	■	<input type="checkbox"/>	<input type="checkbox"/>	<input type="checkbox"/>

Warmwatervoorziening, te weten:

	Blijft achter	Gaat mee	Ter overname	n.v.t.
via CV-installatie	■	<input type="checkbox"/>	<input type="checkbox"/>	<input type="checkbox"/>
boiler	<input type="checkbox"/>	<input type="checkbox"/>	<input type="checkbox"/>	■
close-in boiler	<input type="checkbox"/>	<input type="checkbox"/>	<input type="checkbox"/>	■
geiser	<input type="checkbox"/>	<input type="checkbox"/>	<input type="checkbox"/>	■
	Blijft achter	Gaat mee	Ter overname	n.v.t.
Mechanische ventilatie	■	<input type="checkbox"/>	<input type="checkbox"/>	<input type="checkbox"/>
Luchtbehandeling	<input type="checkbox"/>	<input type="checkbox"/>	<input type="checkbox"/>	■

Isolatievoorzieningen (voorzetramen/radiatorfolie etc.), te weten:

	Blijft achter	Gaat mee	Ter overname	n.v.t.
	Blijft achter	Gaat mee	Ter overname	n.v.t.
Telefoonaansluiting/internetaansluiting	■	<input type="checkbox"/>	<input type="checkbox"/>	<input type="checkbox"/>

	Blijft achter	Gaat mee	Ter overname	n.v.t.
Veiligheidsschakelaar wasautomaat	<input type="checkbox"/>	<input type="checkbox"/>	<input type="checkbox"/>	<input checked="" type="checkbox"/>
Waterslot wasautomaat	<input type="checkbox"/>	<input checked="" type="checkbox"/>	<input type="checkbox"/>	<input type="checkbox"/>
Zonnepanelen	<input checked="" type="checkbox"/>	<input type="checkbox"/>	<input type="checkbox"/>	<input type="checkbox"/>

TUIN

Inrichting

	Blijft achter	Gaat mee	Ter overname	n.v.t.
Tuinaanleg/bestrating	<input checked="" type="checkbox"/>	<input type="checkbox"/>	<input type="checkbox"/>	<input type="checkbox"/>
Beplanting	<input checked="" type="checkbox"/>	<input type="checkbox"/>	<input type="checkbox"/>	<input type="checkbox"/>
Masten zonnezeil met beslag en toebehoren	<input checked="" type="checkbox"/>	<input type="checkbox"/>	<input type="checkbox"/>	<input type="checkbox"/>

Verlichting/installaties

	Blijft achter	Gaat mee	Ter overname	n.v.t.
Buitenverlichting	<input checked="" type="checkbox"/>	<input type="checkbox"/>	<input type="checkbox"/>	<input type="checkbox"/>
Tijd- of schemerschakelaar/bewegingsmelder	<input checked="" type="checkbox"/>	<input type="checkbox"/>	<input type="checkbox"/>	<input type="checkbox"/>

Bebouwing

	Blijft achter	Gaat mee	Ter overname	n.v.t.
Tuinhuis/buitenberging	<input checked="" type="checkbox"/>	<input type="checkbox"/>	<input type="checkbox"/>	<input type="checkbox"/>
Kasten/werkbank in tuinhuis/berging	<input checked="" type="checkbox"/>	<input type="checkbox"/>	<input type="checkbox"/>	<input type="checkbox"/>
(Broei)kas	<input type="checkbox"/>	<input type="checkbox"/>	<input type="checkbox"/>	<input checked="" type="checkbox"/>

Overig

Overige tuin, te weten:

	Blijft achter	Gaat mee	Ter overname	n.v.t.
(sier)hek	<input type="checkbox"/>	<input type="checkbox"/>	<input type="checkbox"/>	<input checked="" type="checkbox"/>
vlaggenmast(houder)	<input checked="" type="checkbox"/>	<input type="checkbox"/>	<input type="checkbox"/>	<input type="checkbox"/>
sedum groen dak op garagedak	<input checked="" type="checkbox"/>	<input type="checkbox"/>	<input type="checkbox"/>	<input type="checkbox"/>

OVERIG

Zijn er zaken die geen eigendom zijn van verkoper omdat er sprake is van een leasecontract. Zo ja, neemt verkoper de zaak mee of moet het betreffende contract worden overgenomen?

	ja	nee	gaat mee	moet worden overgenomen
CV/geiser/boiler	<input type="checkbox"/>	<input checked="" type="checkbox"/>	<input type="checkbox"/>	<input type="checkbox"/>
Keuken/tuin/kozijnen	<input type="checkbox"/>	<input checked="" type="checkbox"/>	<input type="checkbox"/>	<input type="checkbox"/>
Intelligente thermostaten e.d.	<input type="checkbox"/>	<input checked="" type="checkbox"/>	<input type="checkbox"/>	<input type="checkbox"/>
Stadsverwarming	<input type="checkbox"/>	<input checked="" type="checkbox"/>	<input type="checkbox"/>	<input type="checkbox"/>
Zonnepanelen	<input type="checkbox"/>	<input checked="" type="checkbox"/>	<input type="checkbox"/>	<input type="checkbox"/>
Bijlage(n) over te nemen contracten				

Voor akkoord,

De opdrachtgever/verkoper,
(en echtgeno(o)t(e)/partner)

plaats en datum:

Koper,
(en echtgeno(o)t(e)/partner)

plaats en datum:

Persoonlijke gegevens

Naam:

Adres te verkopen woning:

Livingstonestraat 62, 4562BB te HULST

Datum:

10 november 2024

Indien u dat nodig vindt, kunt u nadere informatie geven aan het einde van deze vragenlijst. Als u twijfelt over de juiste beantwoording of als u een vraag niet begrijpt, neem dan zo snel mogelijk contact op met uw makelaar. Een kopie van de vragenlijst over de woning wordt verstrekt aan de koper. Tevens wordt doorgaans een kopie van de vragenlijst als bijlage aan de koopakte gehecht.

Woning

In de vragenlijst wordt de term 'woning' gebruikt. De term woning moet ruim worden uitgelegd. De term 'woning' in de vragenlijst ziet op de gehele onroerende zaak inclusief de aanhorigheden, zoals bijvoorbeeld een garage, berging, loods, tuin e.d.

Doel vragenlijst

De vragenlijst geeft vorm, inhoud en structuur aan de mededelingsplicht. De mededelingsplicht strekt niet verder dan dat u als verkoper ten tijde van het sluiten van de overeenkomst aan de koper meedeelt wat u bekend is omtrent de woning. De vragenlijst beoogt geen garanties te geven, maar heeft een informatief karakter.

Doorgaans de meeste vragen uit de vragenlijst kunt u beantwoorden met 'ja', 'nee' of 'niet bekend'. De open vragen zijn voorzien van een tekstveld. Hier kunt u zelf uw antwoord formuleren. Als u geen antwoord kunt geven op de vraag, dan kunt u aangeven dat het antwoord u niet bekend is.

Als gebreken en dergelijke tijdig gemeld worden, kan uw makelaar ervoor zorgen dat daarover goede afspraken met de koper gemaakt worden. U kunt bijvoorbeeld afspreken dat bepaalde gebreken geheel voor rekening en risico van koper komen. Als het gebrek niet ter sprake komt loopt u het risico dat de koper u daar achteraf alsnog aansprakelijk voor stelt.

De lijst is bedoeld om u te helpen bij het verzamelen van informatie over de woning. Vul de lijst daarom volledig en naar waarheid in.

BIJZONDERHEDEN

a.

Zijn er nadat u het perceel in eigendom hebt gekregen nog andere, eventuele aanvullende notariële of onderhandse akten opgesteld met betrekking tot het perceel?

Nee

b.

Zijn er mondelinge of schriftelijke afspraken gemaakt over aangrenzende percelen

Nee

c.

Wijken de huidige terreinafscheidingen af van de kadastrale eigendomsgrenzen? Nee

d.

Is een gedeelte van de woning, schuur, garage of schutting gebouwd op grond van de burens of andersom? Nee

e.

Heeft u grond van derden in gebruik? Nee

f.

Rusten er 'bijzondere lasten en beperkingen' op de woning en/of het perceel? Nee

g.

Is de wet Voorkeursrecht Gemeenten van toepassing? Nee

h.

Is er een anti-speculatiebeding en/of zelfbewoningsplicht van toepassing op de woning? Nee

i.

Is er sprake van een beschermd stads- of dorpsgezicht of loopt er een procedure tot aanwijzing daartoe? Nee

Is er sprake van een gemeentelijk-, provinciaal- of rijksmonument of loopt er een procedure tot aanwijzing daartoe? Nee

Is er volgens het bestemmingsplan sprake van een beeldbepalend of karakteristiek object? Nee

j.

Is er sprake (geweest) van ruilverkaveling? Nee

k.

Is er sprake van onteigening? Nee

l.

Is de woning of de grond geheel of gedeeltelijk verhuurd of bij anderen in gebruik? Nee

m.

Is er over de woning een geschil/procedures gaande, al dan niet bij de rechter, huurcommissie of een andere instantie? Nee

n.

Is er bezwaar gemaakt tegen de waardebeschikking WOZ? Nee

o.

Zijn er door de overheid of nutsbedrijven verbeteringen of herstellingen voorgeschreven of aangekondigd die nog niet naar behoren zijn uitgevoerd? Nee

p.

Zijn er in het verleden subsidies of premies verstrekt die bij verkoop van de woning voor een deel kunnen worden teruggevorderd? Nee

q.

Is de woning onbewoonbaar verklaard of in het verleden ooit onbewoonbaar verklaard geweest? Nee

r.

Is er bij verkoop sprake van een omzetbelastingheffing? Nee

s.

Hoe gebruikt u de woning nu? woonhuis

Is dat gebruik volgens de gemeente toegestaan? Ja

GEVELS

a.

Is er sprake (geweest) van vochtdoorslag of aanhoudend vochtige plekken op de gevels? Nee

b.

Zijn er (gerepareerde) scheuren/ beschadigingen in/aan de gevels aanwezig? Nee

c.

Zijn de gevels tijdens de bouw geïsoleerd? Ja

Is er sprake van volledige isolatie? Ja

d.

Zijn de gevels ooit gereinigd?

Nee

DAK(EN)

a. Hoe oud zijn de daken ongeveer?

Platte daken

19 jaar

Overige daken

19 jaar

b.

Heeft u last van daklekkages (gehad)?

Ja

Zo ja, waar?

garage, in 2008.

c.

Zijn er in het verleden gebreken geconstateerd aan de dakconstructie zoals scheve, doorbuigende, krakende, beschadigde en/of aangetaste dakdelen?

Nee

d.

Heeft u het dak al eens (gedeeltelijk) laten vernieuwen c.q. laten repareren?

Nee

e.

Platte daken

Is het dak tijdens de bouw geïsoleerd?

Ja

Overige daken

Is het dak tijdens de bouw geïsoleerd?

Ja

f.

Zijn de regenwaterafvoeren lek of verstopt?

Nee

h.

Zijn de dakgoten lek of verstopt?

Nee

KOZIJNEN, RAMEN EN DEUREN

- a.**
Van welk materiaal zijn de buitenkozijnen gemaakt? hout
- b.**
Wanneer zijn de buitenkozijnen, ramen en deuren voor het laatst geschilderd? 2020
Is dit gebeurd door een erkend schildersbedrijf? Ja
Zo ja, door wie? Henk van Keulen te Clinge
- c.**
Functioneren alle scharnieren en sloten? Ja
- d.**
Zijn voor alle afsluitbare deuren, ramen etc. sleutels aanwezig? Ja
- e.**
Is er sprake van isolerende beglazing? Ja
Zo ja, welk type glas HR++
Is er sprake van isolerende beglazing in de gehele woning? Ja
- f.**
Is er bij isolerende beglazing sprake van condensvorming tussen het glas? Nee

VLOEREN, PLAFONDS EN WANDEN

- a.**
Is er sprake (geweest) van vochtdoorslag of optrekkend vocht op de vloeren, plafonds en/of wanden? Nee
- b.**
Is er sprake (geweest) van schimmel vorming op de vloeren, plafonds en/of wanden? Nee
- c.**
Zijn er (gerepareerde) of (verborgen) scheuren en/of beschadigingen in/aan vloeren, plafonds en/of wanden aanwezig? Ja
Zo ja, waar? krimp-scheuren in stucwerk op diverse plaatsen gerepareerd

d.	Hebben zich in het verleden problemen voorgedaan met de afwerkingen? Zo ja, waar?	Ja spuitwerk tussen badkamerdeur en wc-deur liet los. Is hersteld
e.	Is er sprake (geweest) van gebreken aan de vloerconstructie, zoals scheve, doorbuigende, krakende, beschadigde en/of aangetaste vloerdelen?	Nee
f.	Is er sprake van vloerisolatie? Zo ja, wanneer heeft de isolatie van de vloer plaatsgevonden en met welk isolatiemateriaal? Heeft u een certificaat of bewijs van het na-isoleren? Is er sprake van volledige isolatie?	Ja bij bouw woning (zie bestek) Niet bekend

FUNDERING, KRUIPRUIMTE EN KELDER

a.	Is er sprake (geweest) van gebreken aan de fundering?	Nee
b.	Is de kruipruimte toegankelijk? Is de kruipruimte droog?	Nee Ja
c.	Is er sprake van vochtdoorslag door de kelderwand?	Nee
d.	Is de grondwaterstand in de afgelopen jaren waarneembaar gewijzigd of is er sprake van wateroverlast geweest?	Nee

INSTALLATIES

a.	Wat voor warmte-installatie(s) is/zijn er aanwezig in de woning?	cv-installatie
	Is/zijn de installatie(s) eigendom?	Ja
	Merk van de installatie(s)	Intergas

Datum: 10 november 2024

Livingstonestraat 62, 4562BB te HULST

Type(nummer) van de installatie(s)	Kombi Kompakt HRE-A28/24
Installatiedatum van de installatie(s)	13-09-2021
Op welke datum is/zijn deze installatie(s) voor het laatst onderhouden?	21-02-2024
Is het onderhoud uitgevoerd door een erkend bedrijf?	Ja
Zo ja, door wie?	ZVU
b.	
Zijn er de afgelopen tijd zaken opgevallen ten aanzien van de installatie(s)?	Nee
c.	
Zijn er radiatoren die niet warm worden?	Nee
d.	
Zijn er radiatoren of (water)leidingen die lekken?	Nee
e.	
Zijn er radiatoren of (water)leidingen die ooit zijn bevroren?	Nee
f.	
Heeft u vloerverwarming in de woning?	Nee
g.	
Zijn er vertrekken die niet (goed) warm worden?	Ja
Zo ja, welke?	hal, radiator is verwijderd, nog wel in bezit
h.	
Heeft de woning zonnepanelen die uw eigendom zijn?	Ja
Zo ja, blijven de zonnepanelen achter?	Ja
Heeft de woning zonnepanelen die worden gehuurd of geleased?	Nee
Zonnepanelen in eigendom	
Hoeveel zonnepanelen zijn er aanwezig?	12
Wat is de capaciteit van één zonnepaneel?	315 Wp
Functioneren alle zonnepanelen?	Ja
Wat is het merk/ type van de zonnepanelen?	Jinko Solar
Maakt u gebruik van een app om de opbrengst van de zonnepanelen te bekijken? Ja	

Zo ja, welke?	Solaredge
In welk jaar zijn de zonnepanelen geplaatst?	2020
Door wie zijn de zonnepanelen geplaatst?	Enie
Is de btw over het aankoopbedrag teruggevraagd van de belastingdienst?	Ja
Hoeveel stroom heeft u het afgelopen jaar opgewekt?	4220 kWh
In welk jaar heeft u deze stroom opgewekt?	Jaar 2023
Hoe lang zit er nog fabrieksgarantie op de zonnepanelen?	
Zijn de zonnepanelen aangeschaft met subsidie?	Nee
i.	
In welk jaar zijn voor het laatst de aanwezige schoorsteenkanalen/rookgasafvoeren geveegd/gereinigd?	nvt
j.	
Wanneer heeft u de aanwezige schoorsteenkanalen voor het laatst gebruikt?	nvt
Is de trek van aanwezige schoorsteenkanalen goed?	
k.	
Zijn er onderdelen van de elektrische installatie vernieuwd?	Ja
Zo ja, wanneer en welke onderdelen?	meterkast uitgebreid naar 3 fasen ivm inductieplaat. Diverse schakelaars cq stopcontact zijn vervangen
Zijn er gebreken aan de elektrische installatie?	Nee
l.	
Is er een laadpaal aanwezig voor een elektrische auto?	Nee
m.	
Is er mechanische ventilatie of een soortgelijk systeem aanwezig?	Ja
Zo ja, functioneert dit systeem naar behoren?	Ja
Wanneer is dit systeem voor het laatst onderhouden?	21-02-2024
Hoe oud is dit systeem ongeveer?	2005
n.	
Is er een domoticasysteem of een soortgelijk systeem aanwezig?	Nee

o.

Zijn er rookmelders op ieder verdieping aanwezig?

Ja

Zo ja, hoe oud zijn de rookmelders ongeveer?

3 jaar

SANITAIR, RIOLERING EN KEUKEN

a.

Zijn er beschadigingen aan wastafels, douche, bad, toiletten, gootstenen en kranen?

Nee

b.

Hoe oud is de badkamer ongeveer?

2005

c.

Lopen de afvoeren van wastafels, douche, bad, toiletten, gootstenen en kranen goed door?

Ja

d.

Is de woning aangesloten op het gemeentelijke riool?

Ja

e.

Zijn er gebreken (geweest) aan de riolering, zoals breuken, stankoverlast, lekkages, etc.?

Nee

f.

Is er een andere voorziening, zoals een septictank, beerput of dergelijk aanwezig? Nee

g.

Van welk jaar dateert de keukenopstelling ongeveer?

2005, in 2023 nieuwe kastdeuren,
in 2024 nieuwe apothekerskast

h.

Van welk jaar dateert de inbouwapparatuur ongeveer?

2005, vaatwasser 2022, koelkast
2023

Functioneert alle inbouwapparatuur?

Nee

Zo nee, welk inbouwapparaat functioneert niet?

heteluchtfunctie oven werkt niet
meer

i.
Heeft u een kokend water kraan? Nee

DIVERSEN

a.
Wat is het bouwjaar van de woning? 2005

b.
Zijn er asbesthoudende materialen in/op de woning/bijgebouw(en) aanwezig? Nee

c.
Blijft er in de woning zeil achter, al dan niet vastgelijmd, dat is aangeschaft tussen 1955 en 1982? Nee

d.
Is er sprake van loden leidingen in de woning? Nee

e.
Is er een Japanse duizendknoop aanwezig in de tuin? Nee

f.
Is er in puin/asbest afval in de grond/tuin aanwezig? Nee

g.
Heeft u elders lekkages gehad? Nee

h.
Is de grond verontreinigd? Nee

i.
Is er een olietank aanwezig of aanwezig geweest? Nee

j.
Is er sprake van overlast door ongedierte in of (rond)om de woning? Nee

k.	Is de woning aangetast door houtworm, boktor, ander ongedierte of zwam?	Nee
l.	Is er sprake van chlorideschade (betonrot)?	Nee
m.	Hebben er verbouwingen en/of bijbouwingen plaatsgevonden in en/of om de woning?	Ja
	Zo ja, welke ver-/bijbouwingen, in welk jaartal en door welk bedrijf zijn deze uitgevoerd?	garage is omgebouwd tot bijkeuken, dak en wanden volledig geïsoleerd, hardhouten deuren met HR glas
n.	Zijn er verbouwingen of uitbreidingen uitgevoerd zonder omgevingsvergunning (voorheen bouwvergunning)?	Ja
	Zo ja, welke?	garage
o.	Is er sprake van glasvezel internet?	Ja
p.	Bent u in het bezit van een definitief energieprestatiecertificaat/energielabel?	Nee

VASTE LASTEN

a.	Hoeveel betaalde u voor de laatste aanslag onroerendezaakbelasting?	€ 352
	Belastingjaar	2024
b.	Wat is de WOZ-waarde?	€ 358000
	Peiljaar	2023
c.	Hoeveel betaalde u voor de laatste aanslag waterschapslasten?	€ 564
	Belastingjaar	2024

d.

Hoeveel betaalde u voor de laatste aanslag gemeentelijke belastingen? € 688
Belastingjaar 2024

e. Welke voorschotbedragen betaalt u maandelijks aan de nutsbedrijven?

Gas € 137
Elektra € -15
Water € 26
Stadsverwarming €
Anders €

Wat is uw jaarverbruik voor gas/ elektriciteit en water?

Gas 1003 m3
Elektriciteit hoog 1207 kWh
Elektriciteit laag 1355 kWh
Elektriciteit totaal 2562 kWh
Water 134 m3
Stadsverwarming GJ
Anders
Met hoeveel bewoners bewoonde u de woning? Aantal 3 Bewoners

f.

Zijn er lease- en/of huurkoopcontracten? Nee

g. Als er sprake is van erfpacht of opstalrecht

Hoe hoog is dan de canon per jaar? €
Heeft u alle canons betaald?
Is de canon afgekocht?

h.

Heeft u alle gemeentelijke belastingen die u verschuldigd bent al betaald? Ja
Zijn er variabele bedragen voor gemeenschappelijke poorten, inritten of terreinen? Nee

i.

Heeft u, om in de straat te parkeren, een parkeervergunning nodig? Nee

GARANTIES

Zijn er lopende onderhoudscontracten en/of garantieregelingen overdraagbaar aan de koper? Ja

Zo ja, welke?

vervangen keukenapparatuur, CV ketel?

NADERE INFORMATIE

Energielabel woningenRegistratienummer
554262060Datum registratie
20-11-2024Geldig tot
19-11-2034Status
Definitief

Deze woning heeft energielabel

A



Isolatie

1 Gevels			+	++
2 Gevelpanelen		+/-	+	++
3 Daken			+	++
4 Vloeren			+	++
5 Ramen			+	++
6 Buitendeuren	-	+/-	+	++

Installaties

7 Verwarming	HR-107 ketel	Verbeteradvies
8 Warm water	Combiketel	Verbeteradvies
9 Zonneboiler	Geen zonneboiler	Verbeteradvies
10 Ventilatie	Natuurlijke toevoer met mechanische afzuiging	Verbeteradvies
11 Koeling	Geen koeling	
12 Zonnepanelen	6500 Wp	

Deze woning wordt verwarmd via een aardgasaansluiting

Warmtebehoefte
in de wintermaanden



Laag **Gemiddeld** Hoog

Risico op hoge
binnentemperaturen
in de zomermaanden



Laag Hoog

Aandeel hernieuwbare
energie



33,4 %

Toelichtingen en aanbevelingen vindt u op pagina 2 en verder

Over deze woning

Adres

Livingstonestraat 62
4562BB Hulst

BAG-ID: 0677010000625048

Detailaanduiding

Bouwjaar 2009
Compactheid 2,08
Vloeroppervlakte 157m²

Woningtype

Twee-onder-één kap

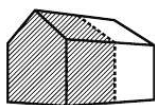

Opmamedetails

Naam

N. Berkheij van Haneghem

Examennummer

1222.1108.5946

Certificaathouder

BuildingLabel B.V.

Inschrijffnummer

SKGIKOB 013038

KvK-nummer

39090359

Certificerende instelling

SKGIKOB

Soort opname

Basisopname



U kunt de geldigheid van dit energielabel controleren op www.ep-online.nl/ControlerenEchtheid

Kadasterkaart

Kadastrale kaart

Uw referentie: 4562BB 62

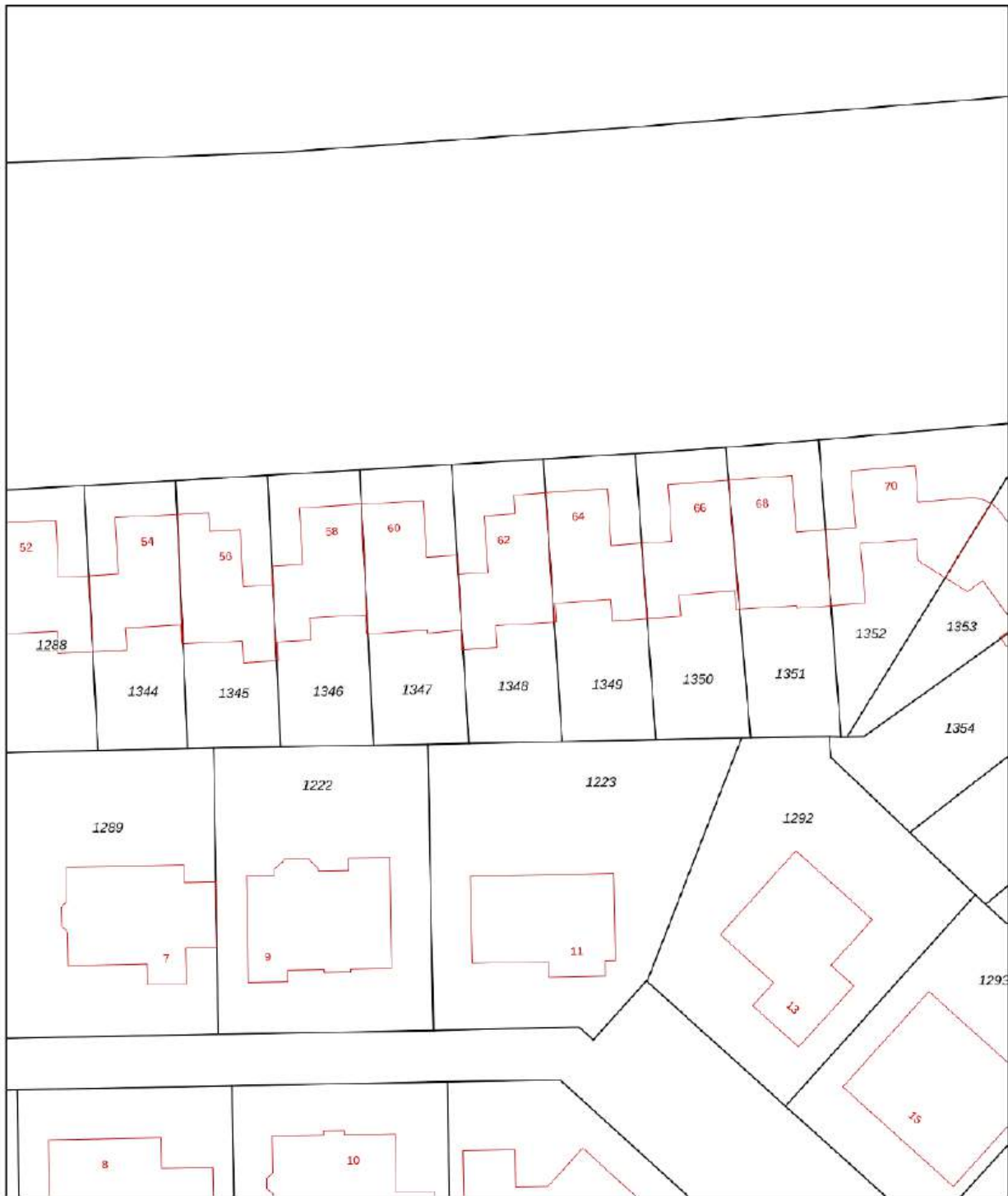

<p>12345 25</p>	<p>Deze kaart is noordgericht Perceelnummer Huisnummer — Vastgestelde kadastrale grens — Voorlopige kadastrale grens — Administratieve kadastrale grens — Bebouwing</p>	<p>Schaal 1: 500 Kadastrale gemeente Hulst Sectie R Perceel 1348</p>	
<p>Voor een eensluidend uittreksel, geleverd op 28 oktober 2024 De bewaarder van het kadaster en de openbare registers</p>		<p>Aan dit uittreksel kunnen geen betrouwbare maten worden ontleend. De Dienst voor het kadaster en de openbare registers behoudt zich de intellectuele eigendomsrechten voor, waaronder het auteursrecht en het databankenrecht.</p>	

U HEEFT DE WONING BEKEKEN, EN DAN...

We hopen dat u een goede eerste indruk heeft gekregen van het pand wat u heeft bezichtigd! Hoe gaat het nu verder? Als u meer interesse heeft, kunnen we een afspraak maken voor een tweede bezichtiging. Tijdens zo'n tweede bezichtiging zult u weer nieuwe dingen zien, zodat u een duidelijke keuze kunt maken. Hieronder staat nog wat uitleg over een aantal begrippen:

Bouwkundige keuring

Er bestaat een mogelijkheid de woning te laten keuren door een onafhankelijk bouwkundig bureau. Aan die keuring is ook een bouwkundige garantie verbonden. Vraagt u naar de tarieven bij de makelaars of ons kantoor.

Financiering van de woning

Onder de naam Faasse & Fermont Hypotheken en Verzekeringen bieden wij u advies op het gebied van hypotheeken, schade- en levensverzekeringen en overige financiële diensten. Wij zijn daarbij volledig onafhankelijk en hebben de mogelijkheid bij de meeste geldverstrekkers en verzekeraars producten te sluiten. Ook als u al een gesprek met een andere hypotheekadviseur of bank heeft gehad, bieden we u graag vrijblijvend een second opinion aan.

Een optie nemen?

Een optie kunt u niet nemen. U kunt om een optie vragen. In de regel worden opties voor maximaal een week verleend. In andere branches liggen prijs en voorwaarden vast bij opties (zoals op de aandelenbeurs). Wij beschouwen een optie als een tijdsperiode, waarin de verkoper toezegt niet aan een ander te zullen verkopen.

Wat houdt de vraagprijs in

Juridisch gezien is de vraagprijs niets anders dan de uitnodiging tot het doen van een bod. Als u de vraagprijs biedt, bent u niet automatisch koper. De verkoper zal eerst akkoord moeten geven. Een verkoper mag zijn prijs in de onderhandeling zelfs verhogen.

Het doen van een bod

Als u een bod doet, moet u ook eventuele randvoorwaarden aangeven. Uiteraard is de prijs erg belangrijk, maar andere voorwaarden moeten ook worden vermeld, zoals eventuele ontbindende voorwaarden inzake financiering en de leverdatum. U bent pas in onderhandeling als er een tegenbod komt.

Bedenktijd

Een koper heeft 3 dagen bedenktijd. Wij zullen daarom een bewijs van ontvangst van de koopakte laten tekenen door de koper. Een koper kan zich tijdens de 3 dagen bedenktijd zonder opgave van enige reden terugtrekken van een koop. De bedenktijd geldt niet voor de verkoper.

Bankgarantie

Om de verkoper voldoende zekerheid te verschaffen dat een koper ook daadwerkelijk de woning zal afnemen, wordt er door ons als voorwaarde voor de koopovereenkomst de eis van een bankgarantie van 10 procent van de koopsom gesteld. In plaats van de bankgarantie kan het bedrag van de bankgarantie ook bij de notaris worden gestort.

Rechten en verplichtingen uit vorige akte

In de op te maken koopovereenkomst wordt verwezen naar rechten en verplichtingen uit de voorgaande eigendomsakte, die, voor zover nodig, deel uit maken van de nieuwe overeenkomst. Deze akte ligt ter inzage op ons kantoor.

Koopakte

De koopakte wordt opgesteld op basis van het model dat is ontwikkeld door de Consumentenbond, Vereniging Eigen Huis en de NVM..

Rechtsgeldige koopovereenkomst pas ná ondertekening
Een mondelinge overeenstemming tussen de particuliere verkoper en de particuliere koper is niet rechtsgeldig. Met andere woorden: er is geen koop. Er is pas sprake van een rechtsgeldige koop als de particuliere verkoper en de particuliere koper de koopovereenkomst hebben ondertekend. Dit vloeit voort uit artikel 7:2 Burgerlijk Wetboek. Een bevestiging van de mondelinge overeenstemming per e-mail of een toegestuurd concept van de koopovereenkomst wordt overigens niet gezien als een 'ondertekende koopovereenkomst'. Als uw vraag nog niet beantwoord is, kunt u ons altijd bellen. Als u geen interesse meer heeft, horen we dat ook graag van u. Wij kunnen dan de eigenaar van de woning in kennis stellen. Zij zijn ook benieuwd naar uw reactie. En misschien kunnen wij u helpen bij het zoeken naar een andere woning.

De informatie is met zorg samengesteld, maar door Faasse & Fermont wordt echter geen enkele aansprakelijkheid aanvaard voor enige onvolledigheid, onjuistheid of anderszins, dan wel de gevolgen daarvan. Alle opgegeven maten en oppervlakten zijn indicatief. De objecten worden opgemeten volgens de Meetinstructie welke is gebaseerd op de NEN2580. De Meetinstructie is bedoeld om een meer eenduidige manier van meten toe te passen voor het geven van een indicatie van de gebruiksoppervlakte. De Meetinstructie sluit verschillen in meetuitkomsten niet volledig uit, door bijvoorbeeld interpretatieverschillen, afrondingen of beperkingen bij het uitvoeren van de meting.



Maak gebruik van een gratis en vrijblijvende waardebeoordeling!

U heeft interesse in deze woning.

Waarschijnlijk heeft u veel vragen bij het kopen van een woning / verkopen van uw eigen woning.

De belangrijkste vraag is:

"Wat is mijn woning waard?"

Wij komen graag met u in contact om een afspraak te maken voor een gratis en vrijblijvende waardebeoordeling.

Faasse & Fermont
De vastgoedrealisten



Een bod uitbrengen?

Om het biedingstraject zo transparant mogelijk te laten verlopen werken wij met het digitale systeem 'MijnHuiszaken'

Bij het bezichtigen van de woning heeft u van ons een e-mail ontvangen met een uitnodiging om een account aan te maken. (Mocht u deze mail niet meer hebben, neem dan contact met ons op.)

Hierin klikt u op: 'Klik hier om uw account te voltooien'

- Maak een account aan met uw e-mail adres en een wachtwoord
- Vervolgens kunt u inloggen met uw eigen account
- Klik rechtsboven op "Mijn account" en vervolgens op "Mijn aankoop"
- Via de knop "Doe een bod", kunt u uw bod en alle aanvullende gegevens invullen.
- Uw bod wordt realtime gedeeld met de verkoper.
- Na het sluiten van het biedingstraject nemen wij contact met u op om de uitslag te bespreken

Faasse & Fermont

Frans den Hollanderlaan 12, 4461 HN Goes | Oostperkweg 3, 4332 SB Middelburg
T 0113 250 555 / 0118 727 000 | info@faasse-fermont.nl | www.faasse-fermont.nl

